

Schnitt B-B

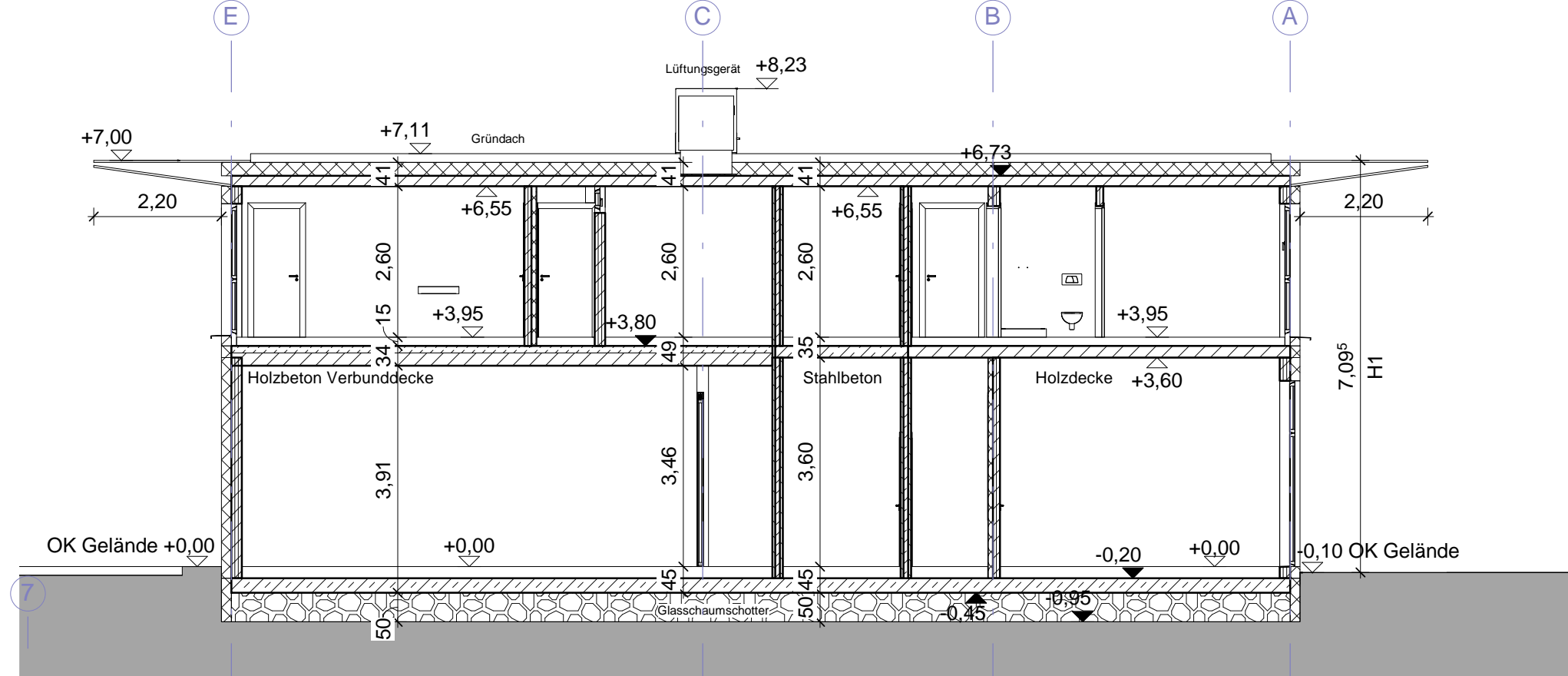

Schnitt A-A

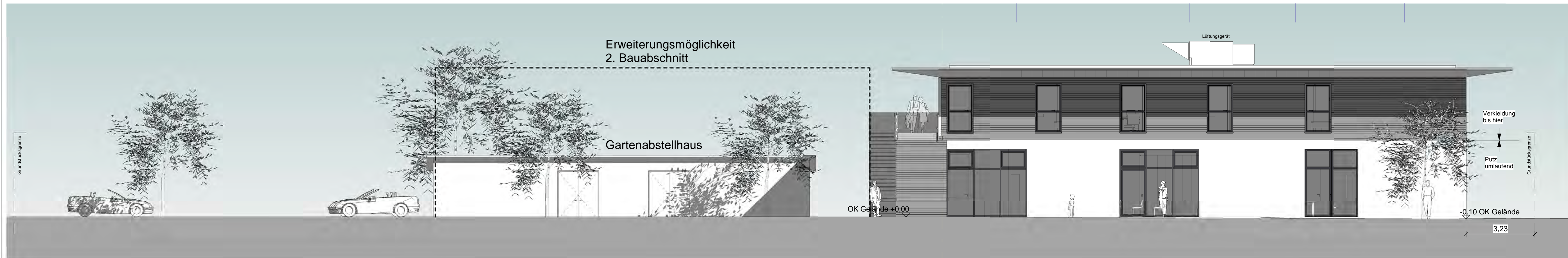

Ansicht Nord



Ansicht Ost

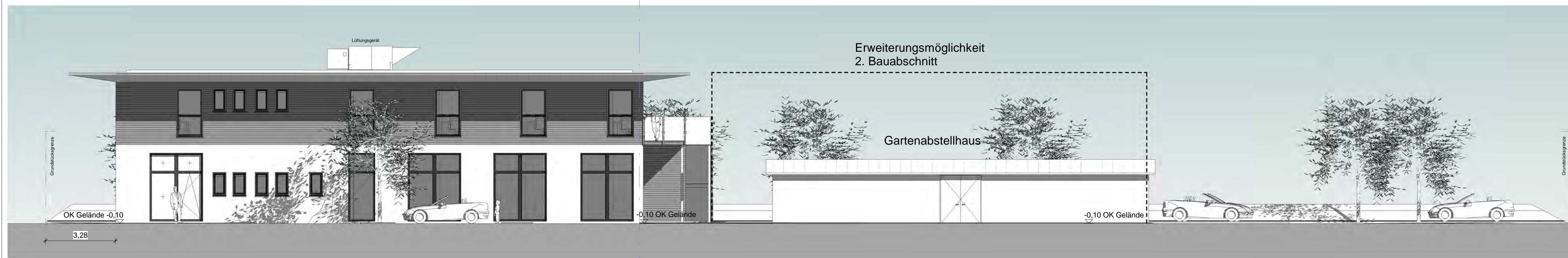

Ansicht Süd



Ansicht West

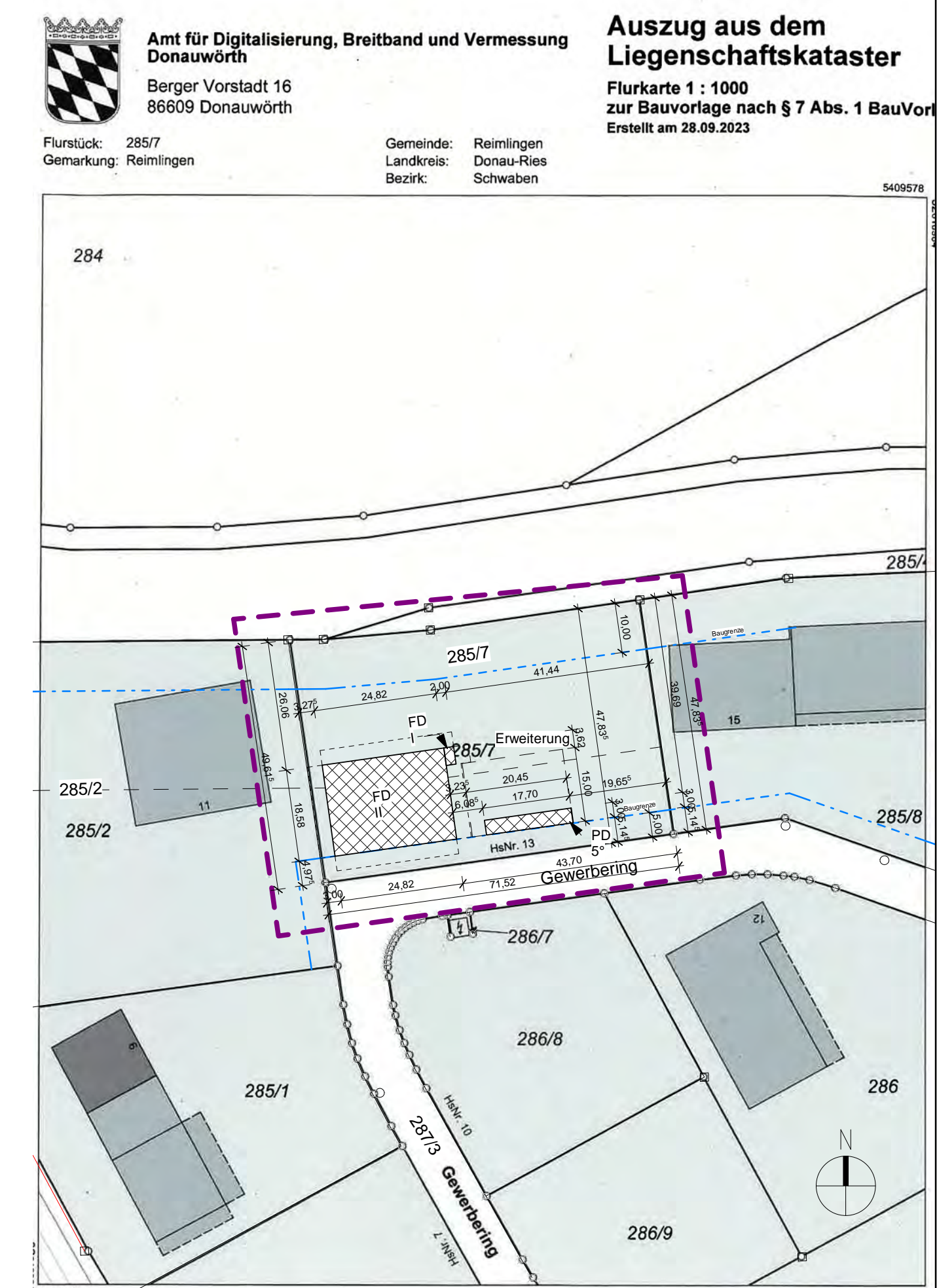

Lageplan M 1:1000

Ausfertigung	
<b>Tekur zu Genehmigungsplanung vom: 07.02.2023</b>	
<b>Neubau eines Praxis und Seminarzentrum</b>	
Bauherr	Helene & Adolf Zwölfer GbR Am Kirchberg 1 86733 Alerheim
Ort des Bauvorhabens	86733 Alerheim
Flur Nr.:	285/7 Gemarkung: Reimlingen
Nachbarn Fl. Nr.: 207/5	Freistaat Bayern
Fl. Nr.: 287/3	Gemeinde Reimlingen Schloßstraße 1, 86756 Reimlingen
Fl. Nr.: 285/4	Gemeinde Reimlingen Schloßstraße 1, 86756 Reimlingen
Fl. Nr.: 285/2	Margit Hubel-Schüle In der Schmidbreiten 7, 86745 Hohenallheim
Fl. Nr.: 285/8	Schuster Immobilien GbR Dillinger Straße 17, 89440 Lutzlingen
Entwurfsverfasser	Planung
Rainer Hobmaier Dipl.-Ing. Univ. Architekt	<b>3D ARCHITEKT GMBH</b> Alte Isen 6 84405 Dornen Telefon: 08081 / 9567-0 E-Mail: info@3-d-architekt.de
Alte Isen 6 84405 Dornen Tel.: 08081 / 9567-0	
Planinhalt	Ansichten, Schnitte
Maßstab	M 1:100
Gemeinde	Landratsamt
gez. LH	Datum: 25.10.2023 Plan Nr.: GE_02 Projekt Nr.: 2345

Amt für Digitalisierung, Breitband und Vermessung  
 Donauwörth  
 Berger Vorstadt 16  
 86609 Donauwörth  
 Flurkarte 1:1000  
 zur Bauvorlage nach § 7 Abs. 1 BauVO  
 Erstellt am 28.09.2023  
 Flurstück: 285/7  
 Gemarkung: Reimlingen  
 Gemeinde: Reimlingen  
 Landkreis: Donau-Ries  
 Bezirk: Schwaben

Amt für Digitalisierung,  
 Breitband und Vermessung  
 Berger Vorstadt 16  
 86609 Donauwörth  
 Telefon: 08081 / 9567-0  
 E-Mail: info@3-d-architekt.de

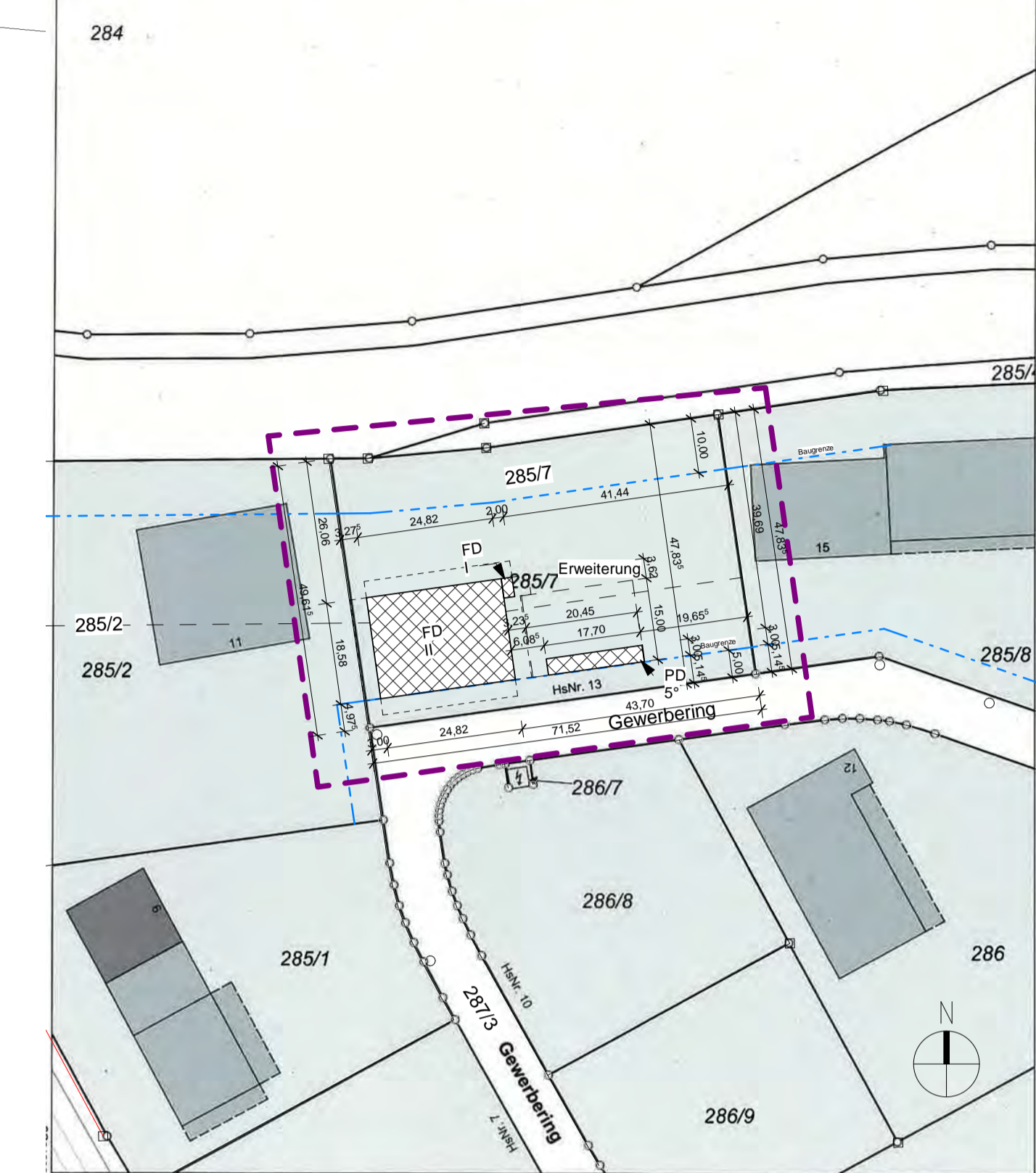

Maßstab 1:1000  
 Vorverteilung nur in analoger Form für den eigenen Gebrauch. Zur Mafnahmenahme nur bedingt geeignet.  
 Geschäftszweck: ADRV Donau-Ries  
**Lageplan M 1:1000**  
 Ausfertigung

**Tektur zu Genehmigungsplanung vom: 07.02.2023**  
**Neubau eines Praxis und Seminarzentrum**

Bauherr: Helene & Adolf Zwölfer GbR  
 Am Kirchberg 1  
 86733 Alerheim

Ort des Bauvorhabens: 86733 Alerheim

Flur Nr.: 285/7 Gemarkung: Reimlingen

Nachbarn  
 Fl. Nr.: 207/5 Freistaat Bayern

Fl. Nr.: 287/3 Gemeinde Reimlingen  
 Schöfstraße 1,  
 86756 Reimlingen

Fl. Nr.: 285/4 Gemeinde Reimlingen  
 Schöfstraße 1,  
 86756 Reimlingen

Fl. Nr.: 285/2 Margit Hubel-Schüle  
 In der Schmidbühl 7,  
 86745 Hohenaltheim

Fl. Nr.: 285/8 Schuster Immobilien GbR  
 Dillinger Straße 17,  
 89440 Lutzingen

Entwurfsverfasser: Rainer Hobmaier  
 Dipl.-Ing. Univ. Architekt

Planung: 3D ARCHITEKT GMBH  
 Alte Isen 6 84405 Dorfen  
 Telefon: 09081 / 9567-0  
 E-Mail: info@3d-architekt.de

3D ARCHITEKT GMBH

